

A modern, bright apartment interior featuring a mix of materials and colors. A prominent vertical wooden pillar stands in the center. To the left, a white sofa is positioned near a window with striped curtains. A white cabinet holds a potted plant. In the foreground, a round coffee table with a marble top and a white side table are visible. To the right, a white dining table with a wire mesh chair is set under a white pendant light. A white door and a bookshelf with books and plants are also visible in the background.

MILANO NOLO  
MONOLOCALE CON  
RENDITA

*MILANO VIA VALTORTA 8*

# MILANO NOLO MONOLOCALE CON RENDITA

0 €

---

*Milano NoLo Monocale con rendita. Un grazioso monocale in vendita a Milano, Via Dei Valtorta.*

*Il contesto è assolutamente piacevole: un palazzo signorile, in ottimo stato manutentivo e di rappresentanza, con servizio di ...*

---

42 mq | 1 locale | 1 bagno

 *i m m o b i l i a r e*  
**SANTALFREDO**

Telefono: 039 690 81 37 - Email: [info@immobiliariesantalfredo.it](mailto:info@immobiliariesantalfredo.it)



## MILANO NOLO MONOLOCALE CON RENDITA

*... portineria, campi da tennis, giardino, ampio cortile con  
parcheggi per i condòmini. Siamo all'ottavo ed ultimo  
piano; molto apprezzata l'esposizione interna, perché  
garantisce un ...*

---

*Le necessità, i sogni legati alla casa  
cambiano e per ognuno sono diversi. La vera  
abilità è quella di trovare la soluzione per  
soddisfare ognuno di queste persone.*

---

*... buon isolamento acustico dalla strada.*

**GLI INTERNI**

# DESCRIZIONE

... -->

*L'immobile nella sua essenzialità ha lo spazio per tutto: la zona giorno/ notte può ospitare comodamente il letto, tavolo con sedie, cucina attrezzata, completa di elettrodomestici, antibagno, bagno arredato, con box doccia. Una comoda armadiatura è presente all'ingresso della casa. Tutto l'arredo è compreso nel prezzo. Milano NoLo Monocale con Rendita.*

*L' appartamento ha la doppia ...*

---

*Immobiliare Santalfredo può consigliarti i passi migliori per concretizzare l'acquisto o la vendita di un immobile, guidandoti nel tuo investimento immobiliare in modo attento ed produttivo.*

---

*... esposizione; pur trattandosi di un unico ambiente, si percepisce una buona illuminazione: la zona giorno prende aria e luce da sei finestre, questo garantisce all'immobile una buona luminosità naturale.*

*La superficie a disposizione è di 42 mq, se ben studiata, lo spazio può risultare funzionale e confortevole.*

**PERCHE' COMPRARE QUESTA ...**

 **i m m o b i l i a r e**  
**SANTALFREDO**

Telefono: 039 690 81 37 - Email: [info@immobiliaresantalfredo.it](mailto:info@immobiliaresantalfredo.it)



# DETTAGLI AGGIUNTIVI

42 mq | 1 locale | 1 bagno

- Anno di costruzione | 1976
- Condizione immobile | Con Rendita
- Piano | 8
- Totale piani edificio | 8
- Numero locali | 1
- Camere da letto | 1
- Cantina | Si
- Tipo riscaldamento | Centralizzato
- Ascensore | Si
- Indice di prestazione energetica | G 323,23



Telefono: 039 690 81 37 - Email: [info@immobiliariesantalfredo.it](mailto:info@immobiliariesantalfredo.it)

# GALLERIA IMMAGINI

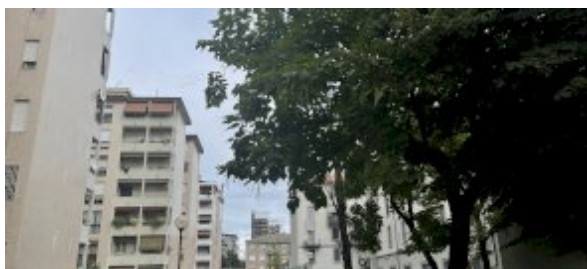
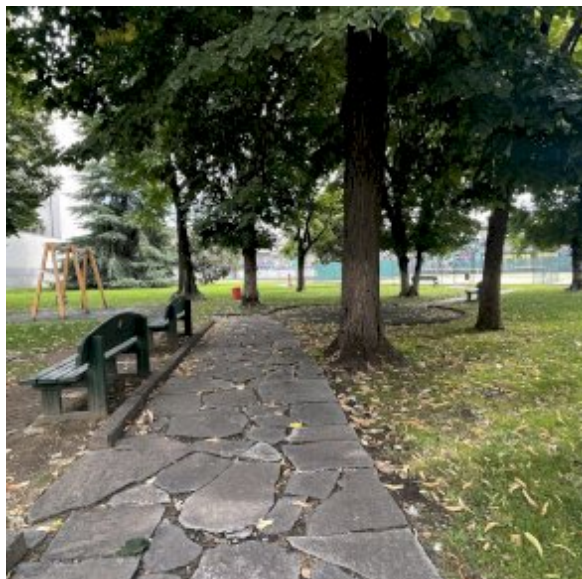

# PLANIMETRIA

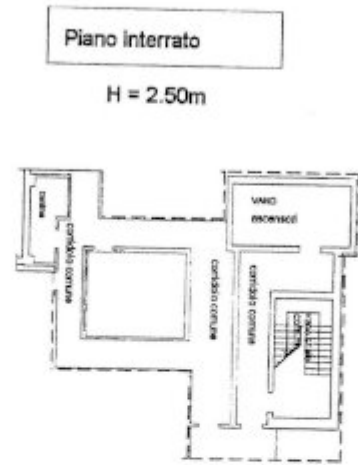



Immobiliare Santalfredo  
Via Remo Brambilla, 7  
20863 Concorezzo (MB)

Telefono: 039 690 81 37

Email: [info@immobiliariesantalfredo.it](mailto:info@immobiliariesantalfredo.it)

Sito Web: <https://www.immobiliariesantalfredo.it>